

SUCESIÓN
 NAVARRO
 LOUSTAU

LOTE 1

1281-8

LOTE 3

1281-62

ESSAL

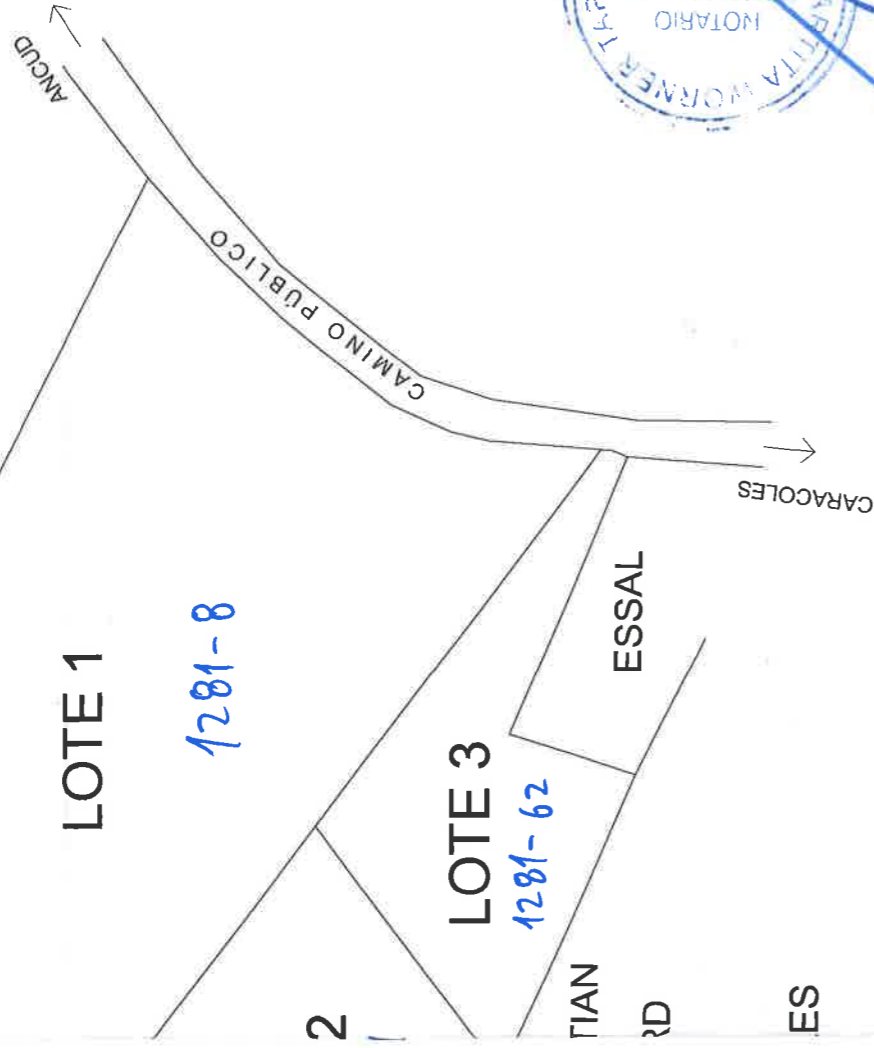

0 50 mts 100 mts



0 50 mts



CROQUIS DE UBICACIÓN
 SIN ESCALA

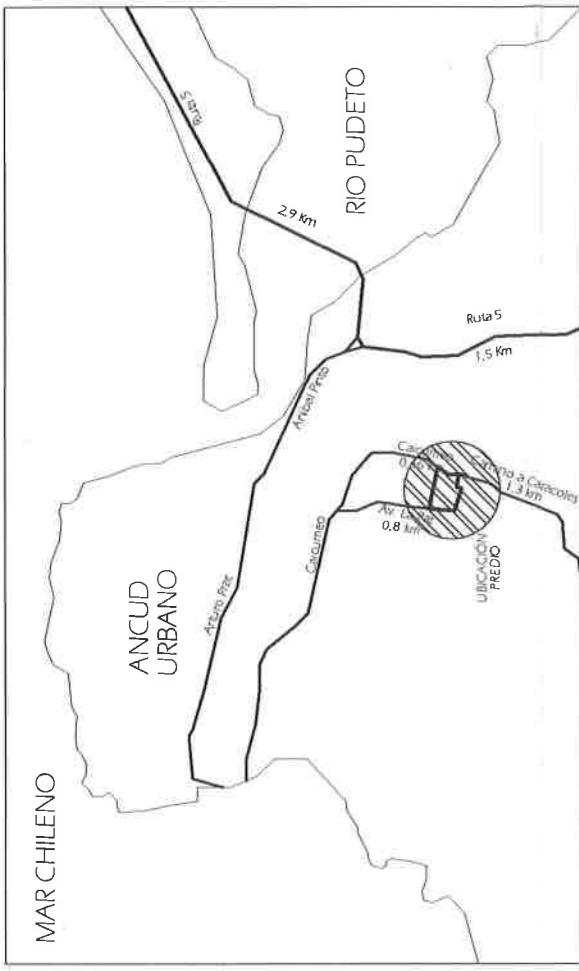

CUADRO DE SUPERFICIES

LOTE	SUPERFICIE
1	3,00 há.s.
2	1,00 há.
3	0,68 há.s.
SUP. TOTAL	4,68 há.s.

PROYECTO DE SUBDIVISIÓN
 PREDIO RÚSTICO

PREDIO SIN NOMBRE
 DE LOS LAGOS
 REGIÓN CHILOÉ
 PROVINCIA ANCUD
 COMUNA CARACOLLES, ANCUD
 UBICACIÓN

INSCRIPCIÓN DE DOMINIO
 FS 753 ✓
 N° 670 ✓
 AÑO 2015 ✓ C.B.R. ANCUD

ROL DE AVALÚO 1281-8

CONTENIDO:	ESCALA:	FECHA:
-SITUACIÓN EXISTENTE	LAS INDICADAS	SEPTIEMBRE DE 2020
-SITUACIÓN PROPUESTA	LÁMINA:	INFORMACIÓN:
-DETALLE SITUACIÓN PROPUESTA	01/01	SEGUN PLANO Nº X-4-14-511-S.R.
-CROQUIS DE UBICACIÓN		
-CUADRO DE SUPERFICIES		

PROPIETARIO

ILUSTRE MUNICIPALIDAD DE ANCUD
 (RUT: 69.230.100-5)

REPRESENTANTE LEGAL



El Servicio Agrícola y Ganadero certifica que el croquis de ubicación y el plano resultantes de la subdivisión y graficados en el plano representado en superficie hectáreas, no significando este cambio de uso de suelos, ni de cambio de dominio, antecedentes de dominio, demarcatorios o de georeferencia informados por el solicitante.

ARQUITECTO

JEFE DE OFICINA, SECTOR ANCUD, Región de Los Lagos
 4443

Certificación
 20 OCT 2020

En ANCUD, a
 Esta certificación se invalida al ser presentada enmendada.



SERVICIO AGRÍCOLA GANADERO



CERTIFICO: Que el presente documento es fiel a su original, que se encuentra archivado al final del Registro de Propiedad a mi cargo, bajo el Nº 1292 segun inscripción de fs 2695 N°121 ANCUD. 04.11.2020

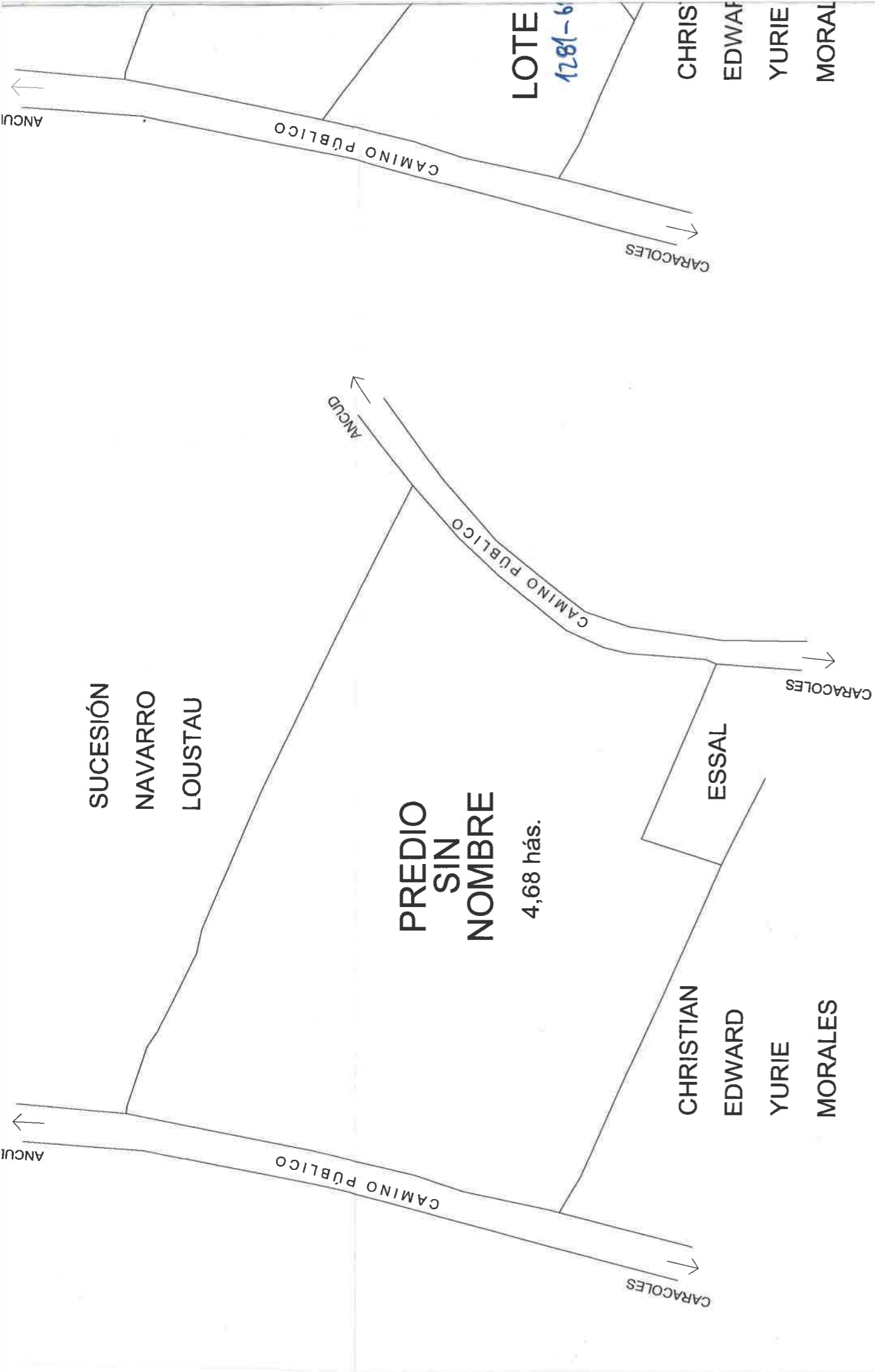

SITUACIÓN ACTUAL
ESC 1:2000



SITUACIÓN PROPUESTA
ESC 1:2000

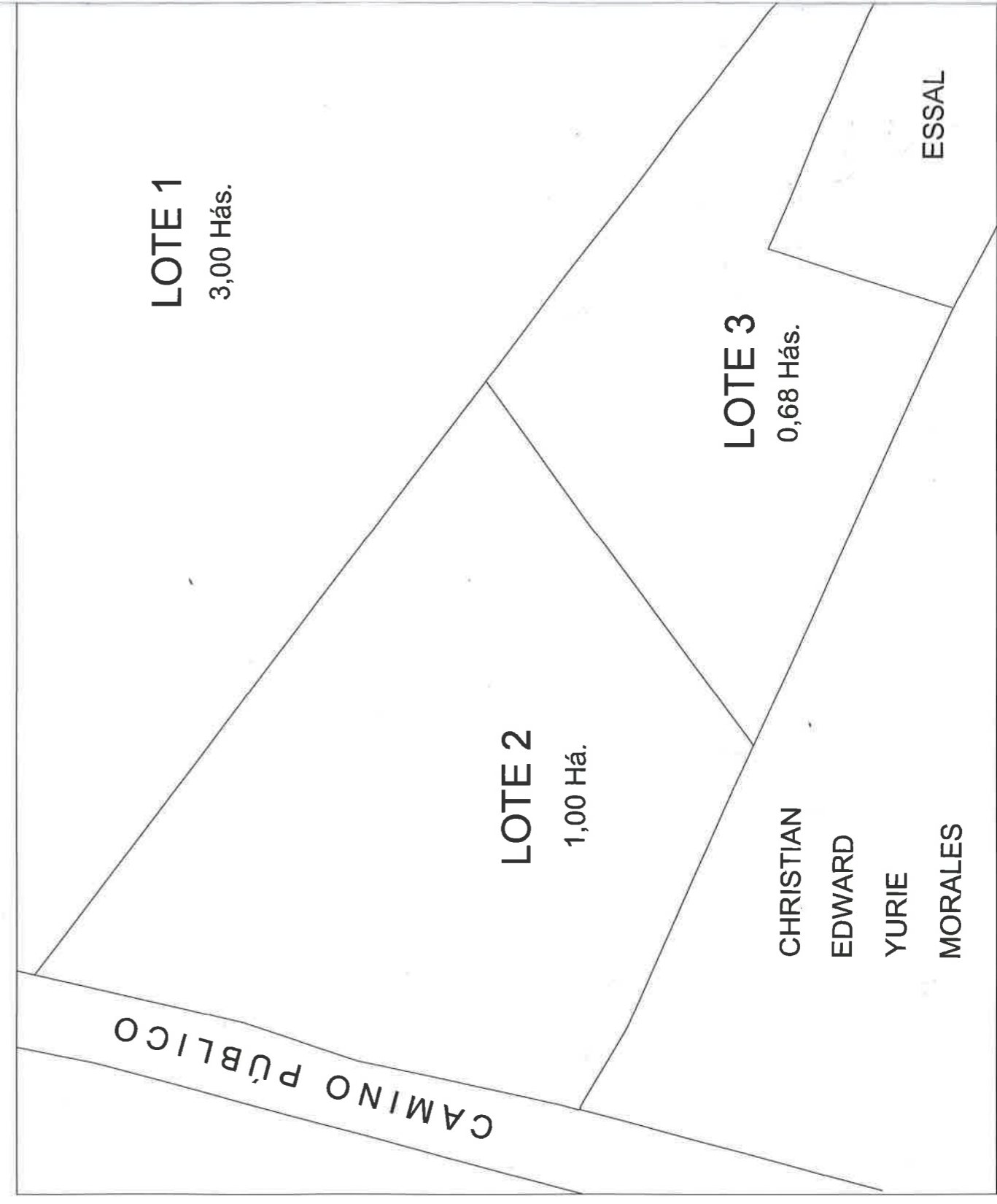

DETALLE SITUACIÓN PROPUESTA
ESC 1:1000